



**CENTRO DIAGNOSTICO  
FORNACA**



<b>CDF</b>	<b>3</b>
<b>Check-up</b>	<b>4</b>
<b>Percorso Donna</b>	<b>7</b>
<b>Skin Center</b>	<b>8</b>
<b>Centro Oculistico</b>	<b>11</b>
<b>Centro di Otorinolaringoiatria</b>	<b>11</b>
<b>Cardiologia clinica</b>	<b>12</b>
<b>Endoscopia digestiva</b>	<b>15</b>
<b>Neurologia e Neurofisiologia clinica</b>	<b>16</b>
<b>Pediatria</b>	<b>18</b>
<b>Diagnostica per Immagini</b>	<b>19</b>
<b>Laboratorio di Anatomia Patologica</b>	<b>23</b>
<b>Laboratorio di Analisi</b>	<b>23</b>
<b>Specialità CDF</b>	<b>24</b>

## **Informazioni utili**

<b>Prenotazioni esami e visite specialistiche</b>	<b>27</b>
<b>Come raggiungerci</b>	<b>28</b>



## CDF, quando si parla di salute.

Centro Diagnostico Fornaca (CDF), è il nuovo punto di riferimento per te e per la tua famiglia, un centro ambulatoriale completo e all'avanguardia per svolgere tutte le visite, esami, controlli di cui puoi avere bisogno.

CDF è in pieno centro città, accanto al Monumento di Vittorio Emanuele II, di fronte alla Clinica Fornaca di Sessant, con cui è integrato e condivide la stessa filosofia di qualità, tecnologia e accoglienza.

Ma c'è di più: CDF ti accompagna in percorsi studiati e personalizzati su di te e sui bisogni della famiglia, dal check-up a itinerari salute specifici per bambini, donne, anziani, che potrai approfondire nelle pagine successive.

Scoprirai che in CDF avrai un'attenzione speciale, fatta non solo di eccellenza clinica - con équipe interdisciplinari e i migliori specialisti e apparecchiature - ma anche di un servizio clienti dedicato, che si prende cura del tuo problema e del tuo prezioso tempo. Il tutto con l'attenzione, la puntualità e il calore che ti aspetti quando si parla della tua salute.

E se avrai bisogno di un percorso di cura successivo CDF ti accompagnerà in ogni fase, indicandoti le strutture ospedaliere di eccellenza più idonee e tenendo le fila del tuo iter. CDF, scopri la differenza.

## CHECK-UP: quando si parla di prevenzione.

Oggi il nostro fisico subisce le continue sollecitazioni di uno stile di vita intenso e stressante, in situazioni ambientali difficili.

Un buon Check-up è il modo migliore che hai per prevenire patologie o intercettarle per tempo. Quasi un dovere per te e i tuoi cari, che puoi risolvere in CDF in poche ore del tuo tempo, con un Medico Coordinatore che ti seguirà in ogni fase.

Tre le modalità:

- **Check-up Personalizzato:** a seconda del tuo sesso ed età (sopra/sotto i 40 anni), delle tue familiarità e dei tuoi fattori di rischio, il tuo Medico Coordinatore prescriverà una serie concentrata di esami ad hoc presso le nostre strutture. In tempi brevi e in piena riservatezza ti verrà consegnata e illustrata la situazione attuale del tuo stato di salute.
- **Check-up Aziendale:** CDF ha accordi e convenzioni con le maggiori aziende italiane per Check-up e programmi di prevenzione dedicati a dirigenti e dipendenti.
- **Check-up Assicurativo:** CDF ha convenzioni per prestazioni ambulatoriali con la maggior parte degli enti assicurativi e fondiari.





## PERCORSO DONNA: quando si parla di salute al femminile.

La salute femminile ha una delicatezza e una specificità che meritano un servizio dedicato. Lo stile di vita della donna ha subito negli ultimi 30 anni dei cambiamenti radicali, con nuovi ruoli e responsabilità che possono stressarne ritmi e, in alcuni casi, la salute. **Percorso Donna** è l'iter diagnostico di **CDF**, con i migliori specialisti sempre a tua disposizione e in tempi rapidi.

Percorso Donna di CDF copre la diagnostica di tutte le patologie femminili tipiche, in particolare:

- **la prevenzione ginecologica:** visita specialistica e PAP test
- **la prevenzione senologica:** visita specialistica, mammografia, ecografia ed eventuale risonanza magnetica, agobiopsia e visita chirurgica senologica e ricostruttiva.
- **il controllo dell'osteoporosi:** valutazione del rischio frattura.

Inoltre Percorso Donna copre tutte le altre problematiche relative alla medicina di genere di cui puoi avere bisogno.

Il tumore della mammella è ancora il nemico numero uno della salute della donna, ed è in costante aumento. Anche le possibilità di prevenzione e di terapia sono al contempo aumentate. La mammografia, l'ecografia e gli eventuali approfondimenti diagnostici sono oggi gli strumenti più avanzati per individuare la patologia, e richiedono investimenti elevati in tecnologia e sapere.

CDF si avvale della **mammografia digitale diretta con tomosintesi:** una tecnologia innovativa che consente la massima precisione e accuratezza dell'esame. La mammella viene scomposta in sezioni dello spessore di un millimetro ciascuna: una modalità che permette di osservare e valutare ogni piano, consentendo così di anticipare in alcuni casi la diagnosi o di tranquillizzare con maggiore confidenza le pazienti.

In caso di intervento chirurgico, CDF ti accompagnerà affidandoti ai migliori specialisti dedicati alla chirurgia senologica e ricostruttiva.

## SKIN CENTER: quando si parla della salute della tua pelle.

Nel corso degli ultimi 30 anni i problemi alla pelle sono aumentati costantemente a causa dell'inquinamento ambientale, degli stili alimentari e di vita, o della prolungata esposizione al sole.

Skin Center di CDF dà una risposta a questo tema con un percorso completo e innovativo di analisi e prevenzione della pelle, dedicato sia a uomo che donna, di tutte le età.

Un'équipe specializzata potrà infatti proporti una gamma di analisi e approfondimenti con le tecnologie più avanzate, su questi temi:

- **Mappatura dei nei:** oggi la sopravvivenza in caso di tumori cutanei è vicina al 100% se l'individuazione è tempestiva: un'analisi periodica, soprattutto dopo i 40 anni è quindi una regola essenziale per evitare interventi chirurgici non necessari. Sia in caso di singoli nei sospetti che di situazioni più estese o di familiarità, le analisi possono articolarsi in vari gradi di dettaglio (dermatoscopia ottica, video microscopia) fino all'uso della Epiluminescenza (ELM), un esame non invasivo, di tecnologia avanzata, che permette una accuratissima mappatura dei nei e una sicura diagnosi precoce per prevenire i tumori alla pelle.
- **Patologie dermatologiche e inestetismi:** la terapia fotodinamica è utilizzata per il trattamento di numerose patologie dermatologiche quali cheratosi attiniche, neoformazioni (epiteliomi), acne, verruche, ulcere, ma anche di inestetismi cutanei come ad esempio il fotodanneggiamento per eccessiva esposizione al sole o i peli superflui.
- **Allergie:** lo Skin Center CDF tratta anche allergologie dermatologiche e allergie cliniche grazie alle diverse professionalità di cui si compone la sua équipe ed alle tecnologie diagnostiche di cui dispone.
- **Laser:** è a disposizione un trattamento laser specifico per rimuovere i tatuaggi sulle diverse parti del corpo con macchine di ultima generazione.

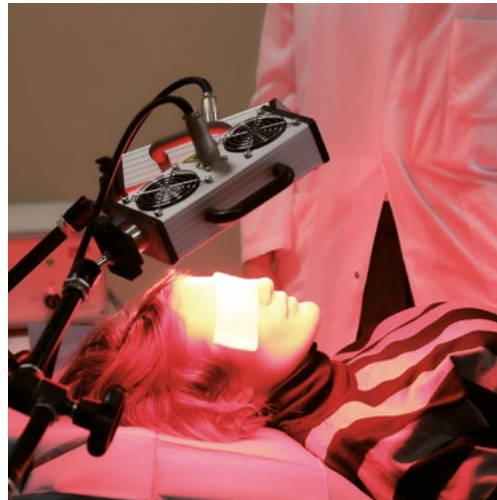



## Centro Oculistico

Il **Centro Oculistico** di Fornaca sposa avanguardia e qualità con la **tecnologia Zeiss** per dare vita a un servizio esclusivo: un **percorso personalizzato** di diagnosi e cura, totalmente informatizzato e costruito ad hoc in base alla patologia, in un ambiente nuovo, moderno e con il massimo dei **comfort**.

I percorsi dedicati sono cinque: **prevenzione, cataratta, glaucoma, maculopatia e retina**. Ad ogni paziente è dedicato un **diario clinico** digitale, una cartella clinica con proiezioni sempre aggiornate che mostrano il **decorso della patologia**: un monitoraggio che consente di rilevare in maniera istantanea l'eventuale peggioramento dei danni oculari, per intervenire con **diagnosi rapide e sicure**.

A disposizione dei professionisti vi è un parco di macchinari innovativi, come il retinografo computerizzato, il Retino fluoroangiografo (angio OCT) e il laser oculistico (Yag o Green).

## Centro di Otorinolaringoiatria

Orecchie, naso, gola sono oggetto di continue criticità, più o meno gravi, legate agli agenti atmosferici, alle stagionalità e allo stile di vita odierno.

Il Centro di Otorinolaringoiatria di CDF con i suoi sei studi dedicati ti offre un percorso completo sia medico che strumentale per una diagnosi accurata ed efficace.

La metodologia di CDF prevede sia il supporto di singoli specialisti che di équipe integrate con altre figure professionali quali logopedisti, tecnici di audiometria e della riabilitazione audiologica e vestibolare.

- **Russamento, vertigini, acufeni:** oltre a singole visite specialistiche è possibile eseguire screening e percorsi diagnostici dedicati.
- **Centro di Audiologia:** dotato delle più complete attrezzature diagnostiche in ambito vestibolare audiologico e otoneurologico.
- **Area Pediatrica.**

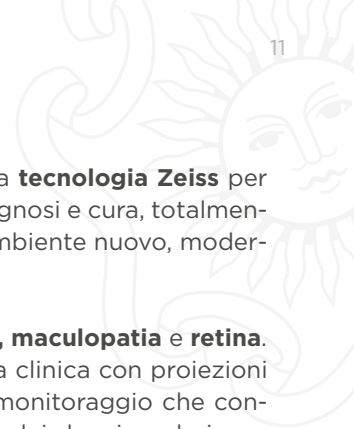

## Cardiologia clinica

Il Servizio di Cardiologia clinica di CDF si avvale di una équipe con competenze specialistiche nei diversi settori della disciplina e svolge attività di diagnosi e terapia in ambito ambulatoriale e in regime di ricovero, garantendo inoltre supporto specialistico ai pazienti ricoverati nelle diverse specialità medico-chirurgiche della clinica.

Si eseguono su prenotazione gli esami:

- Elettrocardiogramma (ECG) basale e da sforzo (test ergometrico)
- Ecocardiogramma transtoracico
- Holter pressorio (monitoraggio pressorio delle 24 ore)
- Holter ECG 24 ore
- TAC cardiaca
- Risonanza magnetica cardiaca
- Coronarografia e Angioplastica (in collaborazione con Humanitas Cellini).

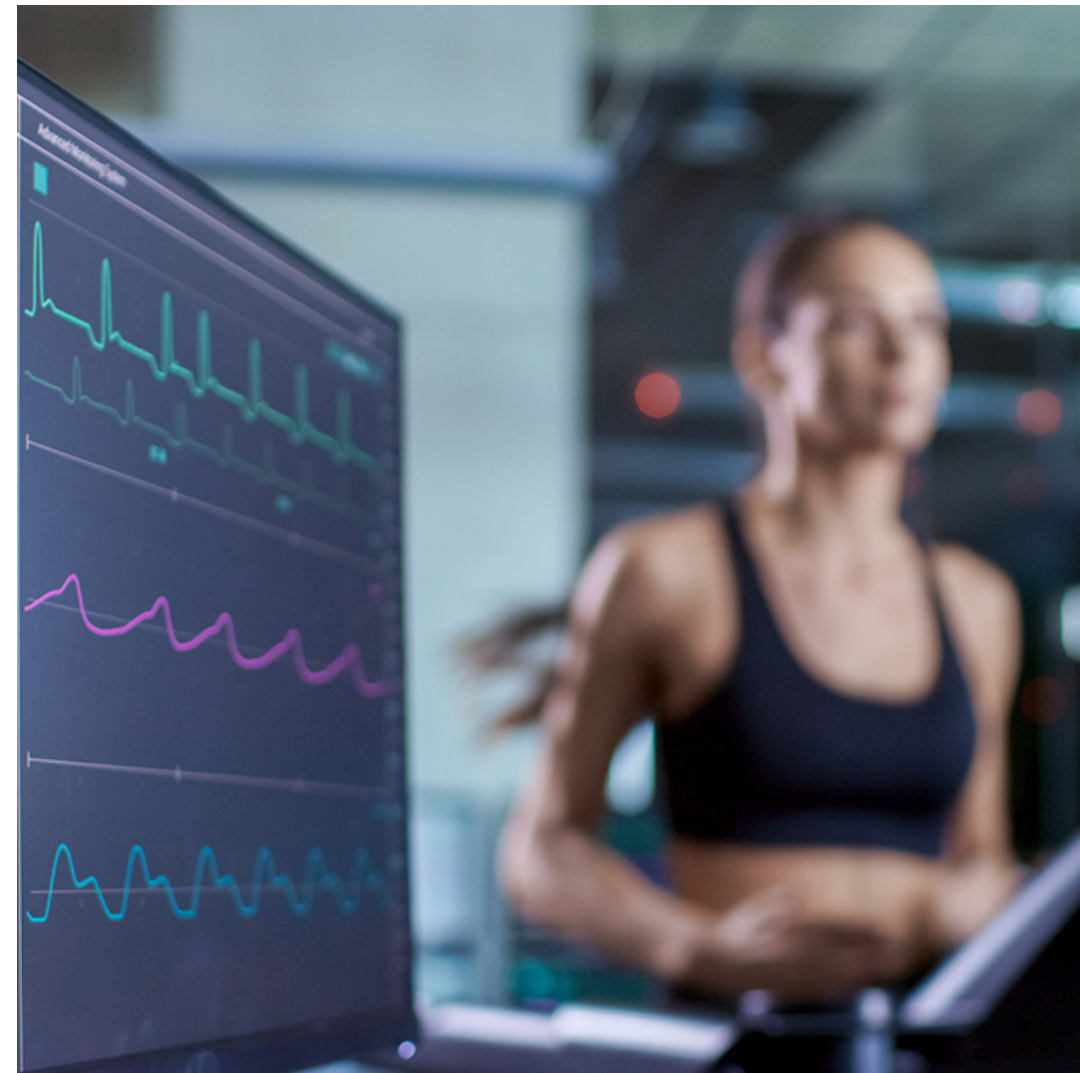





## Endoscopia digestiva

Il Servizio di Endoscopia digestiva è ospitato dal nuovo reparto al terzo piano del Padiglione C.

Due sale da 25 metri quadri ciascuna, tre grandi sale di osservazione attrezzate per le degenze brevi e un ambulatorio a disposizione di tutto il reparto.

Vengono effettuate tutte le procedure diagnostiche e interventistiche, anche sotto sedazione leggera o profonda secondo le esigenze.

Vengono inoltre effettuati trattamenti specifici, quali Idrocolonterapia, Colon Wash, Ph-metria e manometria esofagea e rettale.

Pioniere in Piemonte è il sistema di intelligenza artificiale applicato all'Endoscopia digestiva, che aumenta l'efficienza della colonscopia, rilevando con precisione anche i polipi più piccoli, e identificando in maniera più accurata le lesioni presenti.

Il paziente è accolto in una stanza dove si garantiscono comfort e privacy, si provvede alla preparazione per l'esame e si consente lo smaltimento della sedazione dopo l'esame, con assistenza infermieristica e monitoraggio costante dei parametri vitali.

## Neurologia e Neurofisiologia clinica

Il Servizio di Neurologia e Neurofisiologia clinica, dotato di una strumentazione aggiornata e completa, offre la possibilità di eseguire tutte le principali indagini neurofisiologiche di interesse clinico:

- **Elettromiografia e Studio della velocità di conduzione nervosa periferica** (Elettro-neurografia): si tratta di metodiche non invasive per lo studio della patologia del sistema nervoso periferico (malattie dei muscoli, miastenia, lesioni delle radici nervose e dei nervi periferici).
- **Elettroencefalografia:** metodica finalizzata allo studio dell'attività elettrica cerebrale, in particolare per le Epilessie e alcune malattie metaboliche o infettive del cervello.
- **Potenziali Evocati (PE):** metodiche non invasive dedicate allo studio dei più importanti aspetti funzionali del sistema nervoso centrale (PE visivi, acustici, somestesici e motori).
- **Polisonnografia-EEG:** monitoraggio per tutta la durata del sonno dell'attività elettroencefalografica e delle funzioni correlate (respiro, movimenti degli arti, etc). È finalizzato allo studio di molti aspetti della patologia del sonno come l'insonnia ribelle, le crisi epilettiche morfeiche e i movimenti involontari durante il sonno REM.
- **Monitoraggio neurofisiologico intraoperatorio:** concerne la valutazione continua, mediante registrazione seriata dei PE, delle principali funzioni nervose (motorie o sensitive), potenzialmente a rischio nel corso di alcuni interventi neurochirurgici.



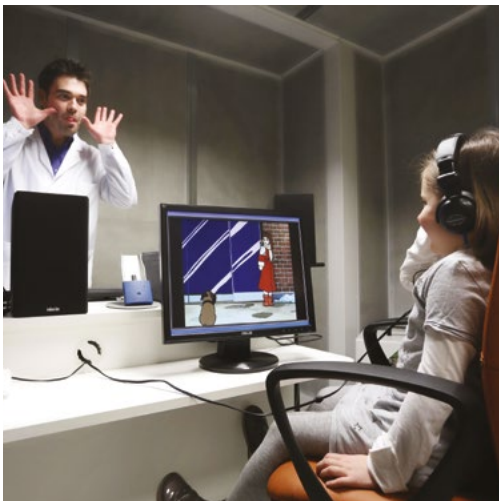

## **PEDIATRIA:** quando si parla della salute dei tuoi bambini.

La salute dei tuoi bambini è oggetto di un'attenzione particolare da parte di CDF, con tutte le delicatezze e specificità che comporta, soprattutto in tema di rapporto e dialogo.

Un'équipe interdisciplinare di assoluta eccellenza si prenderà cura del tuo bambino nelle diverse specialità della pediatria:

- pediatra
- endocrinologo e auxologo
- cardiologo
- oculista
- chirurgo pediatra
- allergologo
- ortopedico
- otorinolaringoiatra audiologo
- dermatologo
- urologo
- gastroenterologo
- risonanza magnetica adatta ai bambini.

Un iter diagnostico semplice ed integrato, che attenua ed elimina qualsiasi tipo di disagio e di stress, conduce al quadro clinico finale.

## Diagnostica per immagini

### RISONANZA MAGNETICA SIEMENS MAGNETOM AVANTO 1,5 TESLA

Apparecchio di ultima generazione, è dotato della tecnologia Total imaging matrix, che permette una qualità di immagine senza paragoni nell'ambito dei sistemi a RM.

Offre lo spettro completo delle applicazioni clinico-diagnostiche più avanzate, quali lo studio cardiologico, senologico, neurologico inclusivo della possibilità di realizzare studi funzionali. Dispone di protocolli specifici per l'oncologia e per i pazienti pediatrici. Scansiona, con la massima risoluzione, tutto il corpo in un unico esame senza riposizionare il paziente. Per il comfort, è stata posta particolare attenzione all'ampiezza dell'apertura della macchina e al contenimento del rumore.

### TAC REVOLUTION EVO A 128 STRATI

La TAC Revolution EVO a 128 strati è un apparecchio di ultimissima generazione che permette di ridurre le radiazioni ionizzanti dirette al paziente fino all'82% nell'imaging di routine.

La TAC disponibile alla Clinica Fornaca è capace di elaborare immagini ad alta definizione con un'elevata velocità di esecuzione. È particolarmente efficace negli studi vascolari, in quanto la possibilità di introdurre più velocemente il liquido di contrasto favorisce una migliore opacizzazione del circolo e una maggiore definizione delle diramazioni arteriose, anche di quelle più fini. Anche la velocità di ricostruzione è di gran lunga superiore a quella di altre apparecchiature: già durante l'esecuzione dell'esame mette a disposizione degli specialisti radiologi centinaia di immagini nei diversi piani dello spazio.

### MAMMOGRAFIA DIGITALE CON TOMOSINTESI

In Fornaca è a disposizione il mammografo digitale diretto con tomosintesi, che rende ancora più accurata la diagnostica senologica. La tecnologia con tomosintesi permette un esame "a strati": la mammella viene scomposta in sezioni dello spessore di un millimetro ciascuna, una modalità che permette di osservare e valutare ogni piano, consentendo così di anticipare in alcuni casi la diagnosi di un tumore o di tranquillizzare con maggiore confidenza le pazienti con un esame negativo. Rispetto alla mammografia tradizionale, consente di individuare lesioni molto piccole che diversamente risulterebbero invisibili.

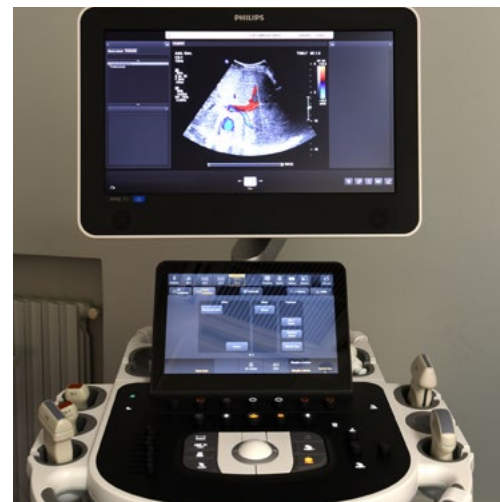
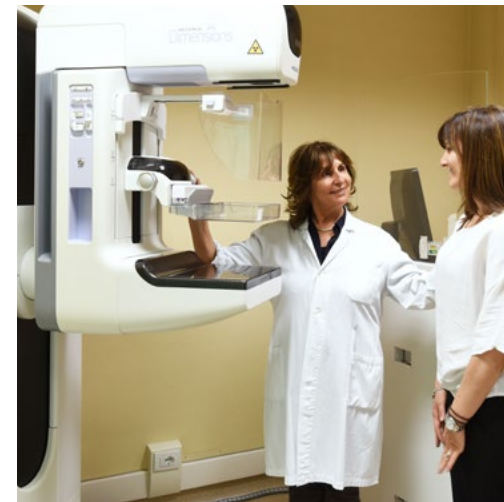

La tomosintesi completa la mammografia tradizionale, perché riconosce con maggiore precisione le localizzazioni profonde. Le due modalità vengono quindi abbinate raggiungendo una “sintesi” che si rivela preziosa nell’ambito della diagnosi precoce del tumore alla mammella. Tra i vantaggi figurano anche la riduzione dei falsi positivi o negativi, nonché l’efficacia nell’esame dei seni densi.

### **ECOGRFO EPIQ 7 PLUS PHILIPS**

Con il nuovo ecografo, Fornaca completa la sua dotazione tecnologica con uno strumento estremamente innovativo.

Fondamentale per diagnosi su tiroide, addome, mammella, prostata, sistema riproduttivo femminile e tutto l’ambito della patologia muscolo-tendinea, l’ecografo permette risultati ancora più approfonditi e sensibili: lo strumento consente una valutazione più accurata e sensibile della micro neoangiogenesi, vale a dire del processo di formazione di un micro-circolo che di solito avviene in una situazione patologica come un’inflammazione a livello tendineo o un trauma muscolare. Permette inoltre di eseguire uno studio di dettaglio su strutture molto piccole in campo muscolo-tendineo e osteo-articolare.

### **DENSITOMETRIA OSSEA HOLOGIC DISCOVERY W**

La Densitometria ossea (o MOC) Hologic Discovery W è uno strumento di ultima generazione che consente, con tempi di scansione estremamente ridotti, la valutazione del contenuto minerale delle ossa, anche di tutto il corpo, e genera un referto che tiene conto dell’età anagrafica in funzione di un campione statistico.

## **Laboratorio di Anatomia Patologica**

Il servizio di Anatomia Patologica fornisce diagnosi istopatologiche, citopatologiche anche per gli esami intraoperatori con risposta immediata.

## **Laboratorio di Analisi**

La nostra struttura ospita un laboratorio per eseguire tutti gli esami necessari per una diagnostica accurata, anche i più moderni e innovativi.

Nel referto vengono inseriti i dati relativi ai precedenti prelievi per poter monitorare in maniera semplice ed efficace l’evoluzione dei più importanti parametri di riferimento.



## Specialità CDF - Centro Diagnostica Fornaca

Allergologia	Fisiatria e riabilitazione
Anatomia Patologica	Flebologia
Angiologia	Gastroenterologia
Cardiologia	Geriatrics
Centro di Chirurgia del piede	Ginecologia
Centro di Endocrinologia, Diabetologia e Metabolismo	Infettivologia
Centro LASER	Medicina interna e generale
Centro SP.OR.T.S.	Medicina preventiva
Chirurgia bariatrica	Nefrologia
Chirurgia della mano	Neurochirurgia
Chirurgia generale	Neurologia
Centro per le Lesioni Nervose	Oculistica
Centro Oculistico	Oncologia
Centro di Primo soccorso ortopedico	Ortopedia
Chirurgia maxillo-facciale	Otorinolaringoiatria
Chirurgia oncologica	Pediatria
Chirurgia plastica e ricostruttiva	Pneumologia
Chirurgia toraco-polmonare	Proctologia
Chirurgia vascolare	Psichiatria
Chirurgia vertebrale	Psicologia
Dermatologia	Radiologia - Diagnostica per immagini
Diabetologia	Radioterapia
Dietologia	Reumatologia
Ematologia	Senologia
Endocrinologia	Terapia del dolore - Anestesia
Endoscopia digestiva	Uroginecologia
Epatologia	Urologia



Informazioni utili

La Sede CDF dal Monumento di Vittorio Emanuele II



## Prenotazioni esami e visite specialistiche

Per informazioni e prenotazioni, è possibile:

- contattare il numero **011.5574.355**, dal lunedì al venerdì dalle 9.00 alle 19.00 e il sabato dalle 9.00 alle 13.00
- visitare il sito **www.clinicaforfornaca.it** e compilare il form dedicato

Per avere informazioni su Servizio Check-up, il Percorso Donna e tutti i Percorsi di Prevenzione è possibile contattare il numero **011.5574.355** dal lunedì al venerdì dalle 9.00 alle 18.00.

### Le analisi di Laboratorio richiedono prenotazione:

Per gli esami di laboratorio è necessaria la prenotazione telefonica al numero 011.5574.355 (chiamare dal lunedì al venerdì dalle ore 9.00 alle 19.00 e il sabato dalle 9.00 alle 13.00). I prelievi vengono effettuati dal lunedì al venerdì, dalle 7.45 alle 10.30 e il sabato dalle 8 alle 10.15. Per i prelievi del sabato mattina, è indispensabile inviare copia della richiesta medica e/o l'elenco degli esami richiesti entro il giovedì precedente.

**E-mail:** [cdf@clinicaforfornaca.it](mailto:cdf@clinicaforfornaca.it)  
[checkup.cdf@clinicaforfornaca.it](mailto:checkup.cdf@clinicaforfornaca.it)

### Convenzioni private

La Clinica Fornaca e CDF hanno stipulato numerose convenzioni con Compagnie di Assicurazione, Fondi di Assistenza Sanitaria, Casse Mutue Aziendali.

Le convenzioni prevedono condizioni particolari per le prestazioni sanitarie ambulatoriali, chirurgiche e diagnostiche. In molti casi è inoltre prevista la "forma diretta" di pagamento, quindi senza nessuna anticipo della spesa.

L'elenco completo degli Enti convenzionati con la Clinica è disponibile sul sito internet all'indirizzo **clinicaforfornaca.it**

## Come raggiungerci



### **CDF**

Corso Vittorio Emanuele II, 87  
10128 - TORINO  
CUP: 011.55.74.355



### **Clinica Fornaca**

Corso Vittorio Emanuele II, 91  
10128 - TORINO  
CUP: 011.55.74.355



### **In automobile:**

Dall'uscita delle autostrade MILANO, GENOVA, PIACENZA, e tangenziale SUD percorrere Corso Trieste in direzione Torino centro; proseguire in Corso Unità d'Italia; proseguire per Corso Achille Mario Dogliotti; svoltare a sinistra in Corso Bramante; proseguire in Corso Lepanto; proseguire in Piazzale Costantino il Grande; svoltare a destra in Corso Galileo Ferraris; proseguire fino a Largo Vittorio Emanuele II e percorrere la rotonda.

### **In tram e autobus:**

Linee 1, 5, 9, 15, 50, 52, 64, 68.

### **Metropolitana:**

Linea 1, stazioni Vinzaglio e Re Umberto.







**cdf**

**CENTRO DIAGNOSTICO FORNACA**

Corso Vittorio Emanuele II, 87

10128 Torino

Tel. 011.55.74.355

[www.clinicafornaca.it/cdf](http://www.clinicafornaca.it/cdf)

Direttore sanitario:

Dott. Marco Aliberti